

## TABELLA RIEPILOGATIVA ORARI ENTRATA – USCITA – RICREAZIONE E BAGNI - Ora di 60'

## PLESSI MONTEBELLO JONICO

## Scuola dell'Infanzia e Primaria – FOSSATO J.

Entrata	Classe	Orario Entrata	Orario Uscita	Ricreazione	Orario sevizi igienici
Cancello Centrale INGRESSO CENTRALE	1^A 2^A	8:00	12:55	10:00 – 10:15	9:30 – 9:40
<b>SETTORE VERDE PRIMARIA</b>	3^A 4^A 5^A	8:05	13:00	10:00 – 10:15	9:45- 10:00
Cancello Centrale INGRESSO CENTRALE	INFANZIA	Dalle 8:00 alle 9:00	Dalle 12:50 alle 13:00	9:45 – 10.15	
<b>SETTORE ROSSO</b>					

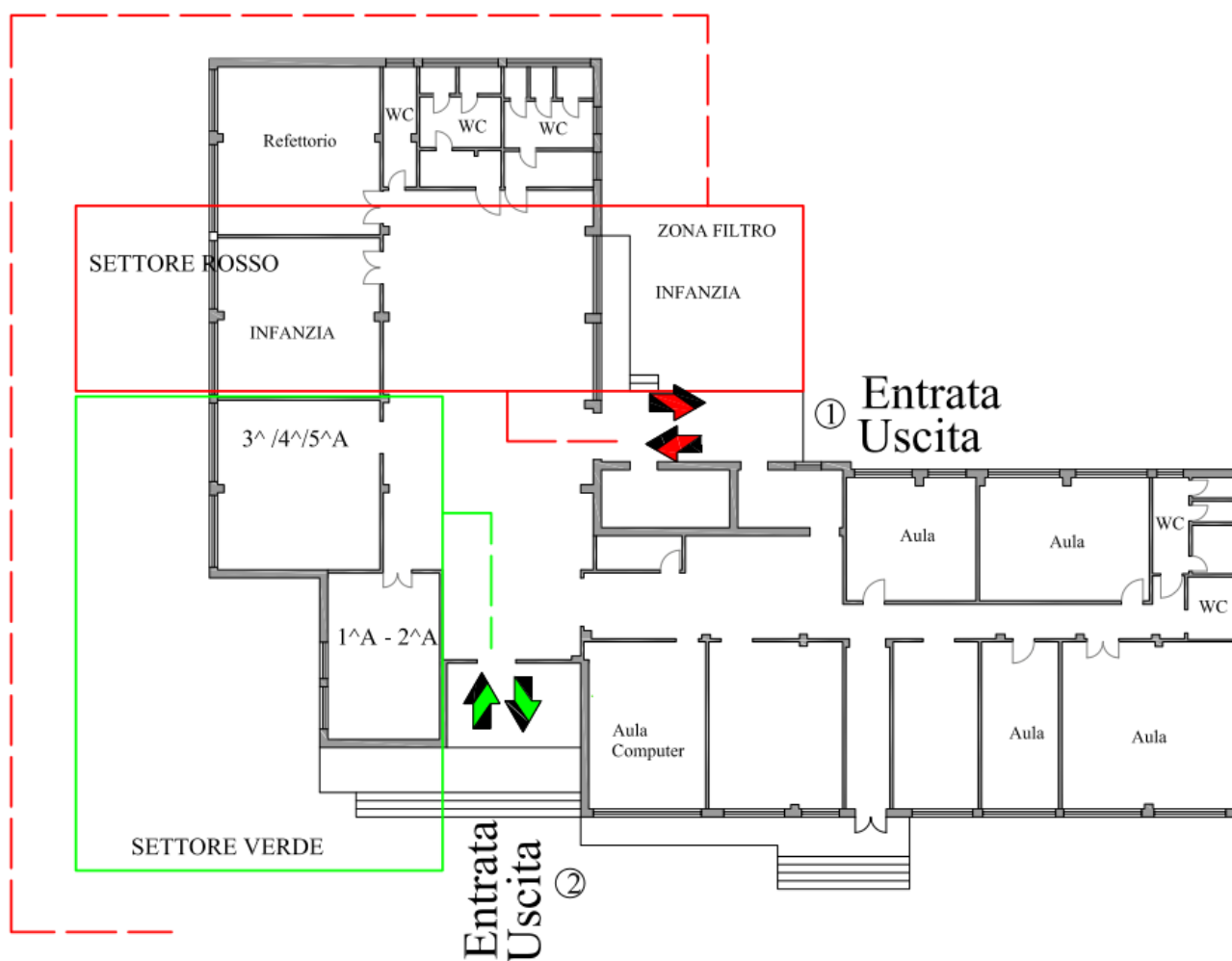

Scuola dell'Infanzia e Primaria – MASELLA - Ora di 60'

Entrata	Classe	Orario Entrata	Orario Uscita	Ricreazione	Orario sevizi igienici
Cancello Centrale INGRESSO CENTRALE	1^A 2^A	8:05	13:00	10:00 – 10:15	9:30 – 9:40
<b>SETTORE ROSSO</b> PRIMARIA	3^A 4^A 5^A	8:00	13:00	10:00 – 10:15	9:45- 10:00
Cancello Centrale INGRESSO CENTRALE	INFANZIA	Dalle 8:00 alle 9:00	Dalle 12:50 alle 13:00	9:45 – 10.15	
<b>SETTORE GIALLO</b>					

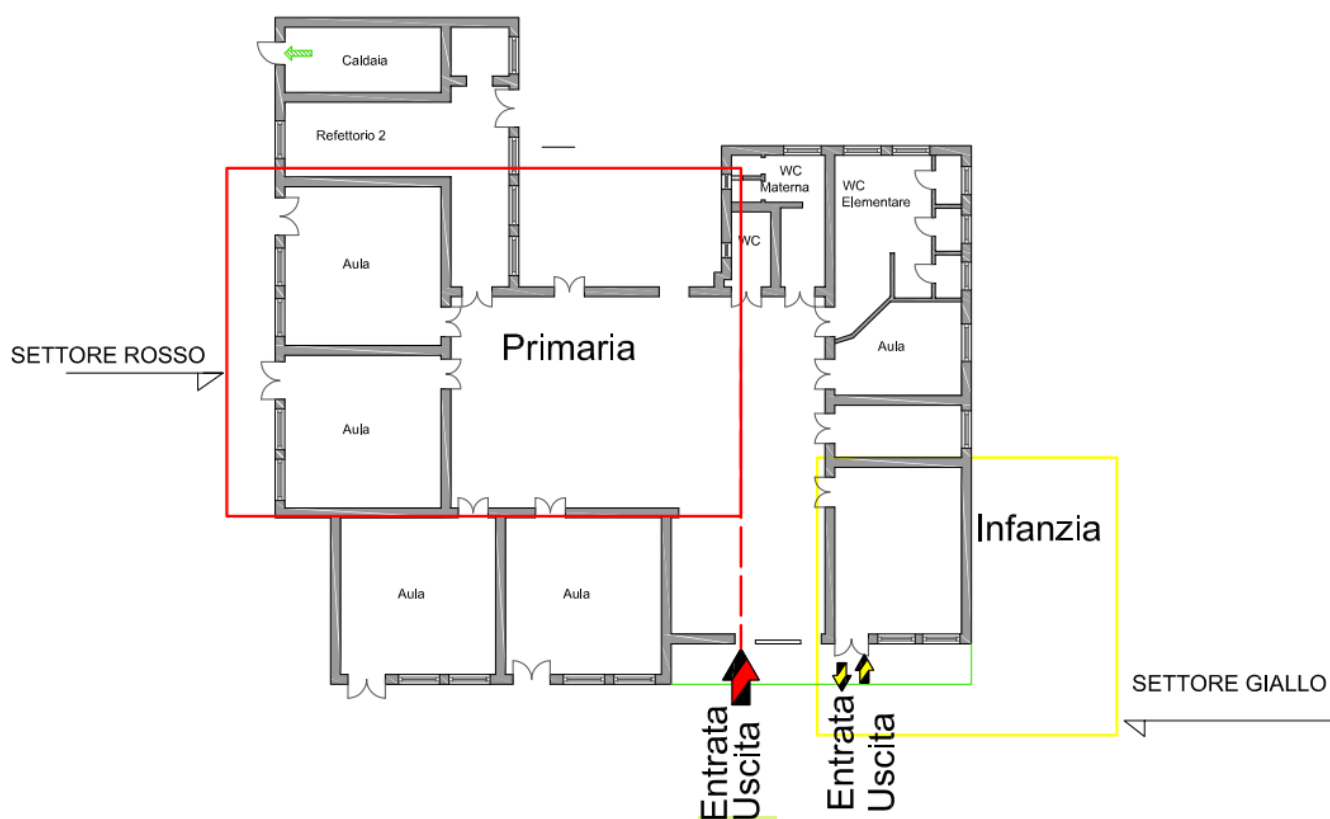

Scuola dell'Infanzia - SALINE JONICHE

Entrata	Classe	Orario Entrata	Orario Uscita	ricreazione
Cancello Centrale INGRESSO CENTRALE	3/4 anni – 1^ A	Dalle 8:20 alle 8:40	Dalle 12:30 alle 12:40	9:45 – 10.15
	3/4 anni – 1^ B	Dalle 8:40 alle 9:00	Dalle 12:40 alle 12:50	
SETTORE ROSSO				
Cancello Centrale INGRESSO SUL RETRO	5/4 anni – 1^C	Dalle 8:00 alle 8:20	Dalle 12:50 alle 13:00	9:45 – 10.15
SETTORE VERDE				

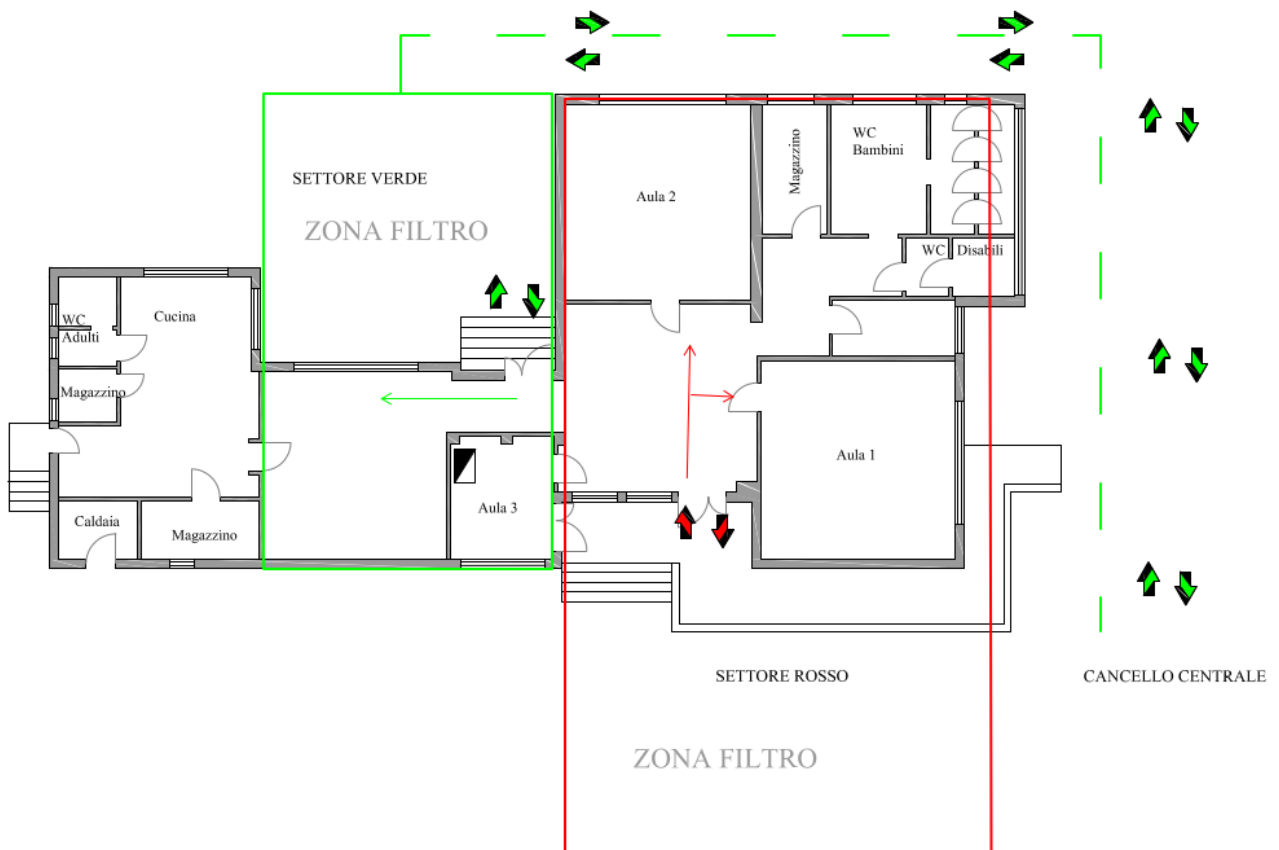

Scuola Primaria – SALINE JONICHE - Ora di 60'

Entrata	Classe	Orario Entrata	Orario Uscita	Ricreazione	Orario servizi igienici
Cancello Centrale INGRESSO CENTRALE	1^A	7:55	12:55	10:00 /10:15	9,20/9,30
	1^B				9,35/9,45
	2^B				10,05/10,15
	<b>SETTORE VERDE</b> 5^B				11,20/11,30
Cancello Laterale INGRESSO SUL RETRO	3^B	8:00	13:00	10:00 /10:15	10,35/10,45
	4^B				10,50/11,00
	<b>SETTORE ROSSO</b> 5^A				11,20/11,30
Cancello Centrale INGRESSO Laterale	2^A	8:00	13:00	10:00 /10:15	9,50/10,00
	3^A				10,20/10,30
	<b>SETTORE GIALLO</b> 4^A				10,50/11,00

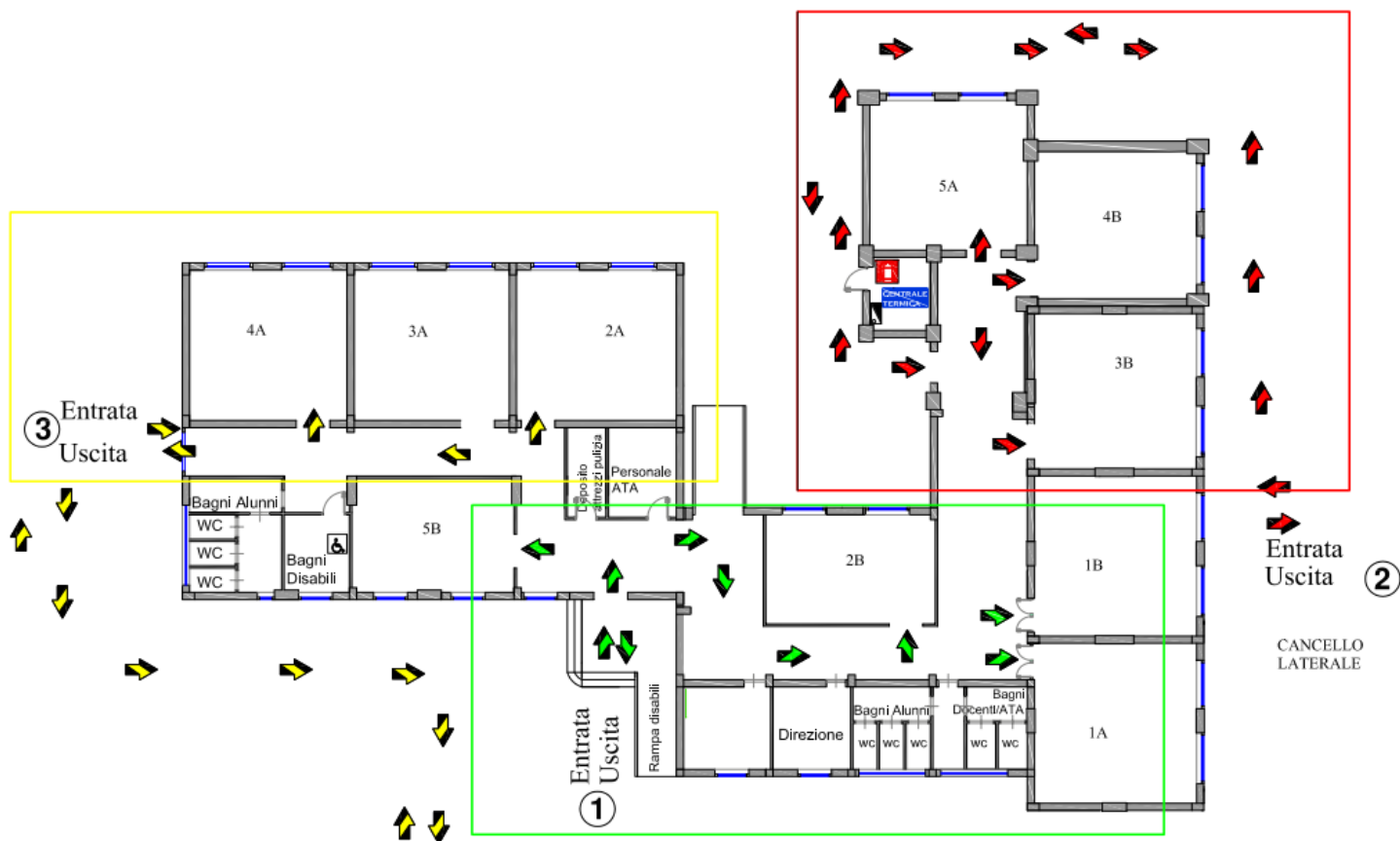

Scuola Sec. 1° grado – SALINE JONICHE

Entrata	Classe	Orario Entrata	Orario Uscita	Ricreazione	Orario servizi igienici
SCALA INTERNA	2° Piano	8:00	12:55	10:00 - 10:15	9:35 – 10:00
	2^C 3^C	8:00	12:55		10:05 – 10:30
<b>SETTORE GIALLO</b>					
SCALA ESTERNA ANTINCENDIO 1° Piano	1^A	8:00	12:55	10:00 - 10:15	9:20 – 9.50
	3^B t. p. Martedì venerdì	8:00 14:00	12:55 16:00		10:50 – 11:05 13:50 – 14:05 (P)
<b>SETTORE VERDE</b>					
SCALA INTERNA 1° Piano	2^A	8:05	13:00	10:00 - 10:15	9:55 – 10:15
	1^C 2^B t. p. Martedì venerdì	8:05 8:05 14:00	13:00 13:00 16:00		11:10 – 11:30 10:20 – 10:45 13: 10 – 13:40 (P)
<b>SETTORE ROSSO</b>					

2B – 3B tempo prolungato - Dalle 13:00 alle 14:00 Mensa.

